Griesser AG
Geissbüelstrasse 15
8604 Volketswil
www.griesser.ch

Tel 084 888 81 11
Fax 084 888 81 12
E-Mail info@griesser.ch

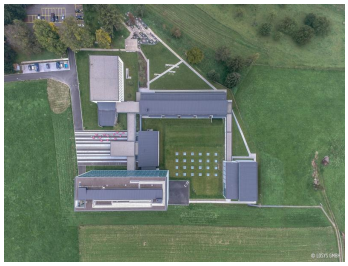

© Bilder Urheberrechtlich geschützt

Kantonsschule Menzingen KSM

Seminarstrasse 12, 6313 Menzingen

Gebäudeart	Öffentliche Bauten
Fertigstellung	2018
Bauart	Umbau
Ausgeführte Arbeiten	Sonnenschutz
Öffentlicher Bauherr	Kantonales Hochbauamt Zug, Zug
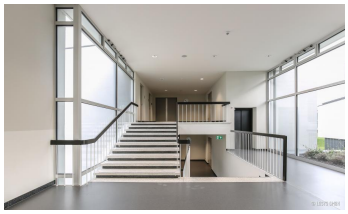
Projektbeschreibung
An der Seminarstrasse in Menzingen wurde die Kantonsschule KSM umgebaut und erweitert. Bauzeit von Herbst 2015 bis Sommer 2018.