Lehmann & Co. AG Gebäudetechnik
Brunnenstrasse 7
8604 Volketswil
www.lehmann-co.ch

Tel 044 947 55 55
E-Mail info@lehmann-co.ch

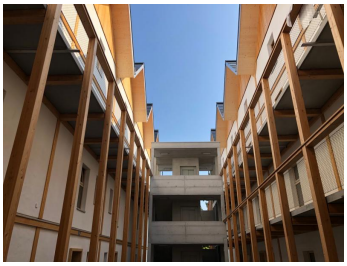

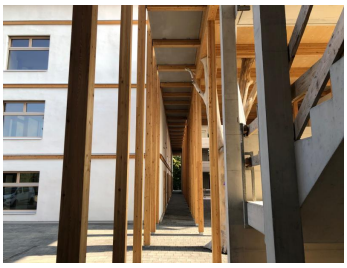

© Bilder Urheberrechtlich geschützt

Überbauung Bombasei

Jean-Hotz-Strasse 4-8, 8606 Nänikon

Gebäudeart	Wohnbauten
Fertigstellung	2020
Bauart	Neubau
Ausgeführte Arbeiten	Heizungsanlagen, Kontrollierte Lüftungsanlagen
Privater Bauherr	Bombasei AG, Nänikon
Architekt	Atelier SCHMIDT GmbH, Trun
Bauleitung	Atelier SCHMIDT GmbH, Trun