Lehmann & Co. AG Gebäudetechnik
Brunnenstrasse 7
8604 Volketswil
www.lehmann-co.ch

Tel 044 947 55 55
E-Mail info@lehmann-co.ch

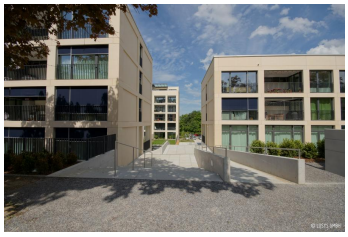

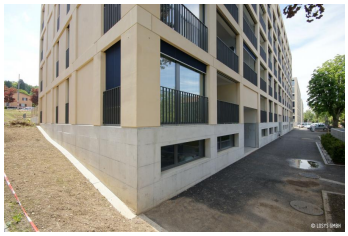

© Bilder Urheberrechtlich geschützt

Brunnenpark, Ersatzneubau 2. Etappe

Wehntalerstrasse / Künzlistrasse, 8057 Zürich

Gebäudeart	Wohnbauten
Fertigstellung	2013
Bauart	Neubau
Ausgeführte Arbeiten	Lüftungsanlagen
Privater Bauherr	BBZ Baugenossenschaft Brunnenhof, Zürich
Bauherrenvertretung	WohnBauBüro AG, Dietlikon
Architekt	Fischer Anne-Marie und Visini Reto, Zürich
Generalunternehmung	ARIGON Generalunternehmung AG, Zürich

Projektbeschreibung

Der Ersatzneubau Brunnenpark 2. Etappe an der Wehntalerstrasse / Künzlistrasse in Zürich, umfasst 96 Wohnungen und 4 Ateliers.