Lufttechnik AG
Einsiedlerstrasse 31a
8820 Wädenswil
www.lufttechnik.ch

Tel 044 783 95 55
E-Mail info@lufttechnik.ch

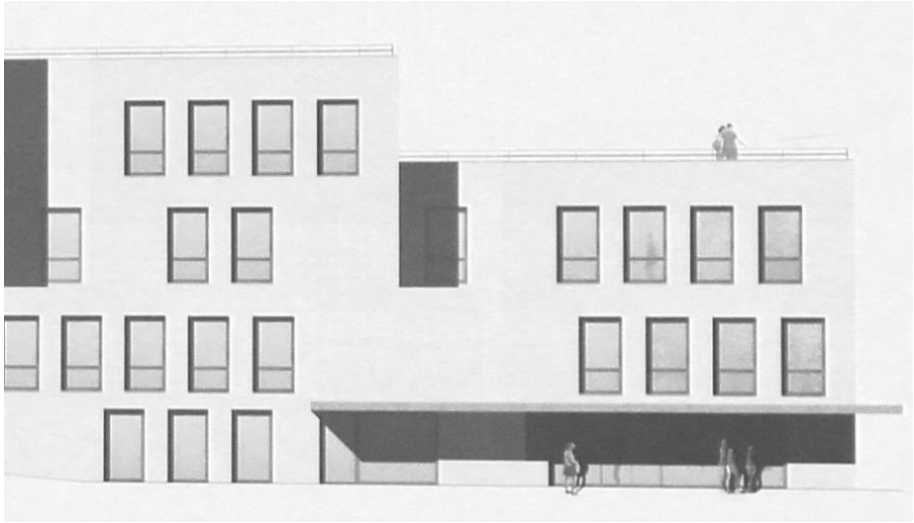

© Bilder Urheberrechtlich geschützt

Neubau Sträuli Areal

Einsiedlerstrasse 4, 8820 Wädenswil

Gebäudeart	Öffentliche Bauten
Fertigstellung	2012
Bauart	Neubau
Ausgeführte Arbeiten	Lüftungsanlagen
Privater Bauherr	Seifenfabrik Sträuli AG, Wädenswil
Bauherrenvertretung	Tuwag Immobilien AG, Wädenswil
Architekt	Hotz Partner AG SIA, Wädenswil
Bauleitung	Hotz Partner AG SIA, Wädenswil

Projektbeschreibung
Hier an der Einsiedlerstrasse ensteht ein Neubau auf dem Sträuli Areal. Zum einen ein Schulgebäude der ZHAW und zum anderen vier Attikawohnungen.