ahochn AG
Lagerstrasse 14
8600 Dübendorf
www.ahochn.ch

Tel 043 343 43 43
E-Mail mail@ahochn.ch

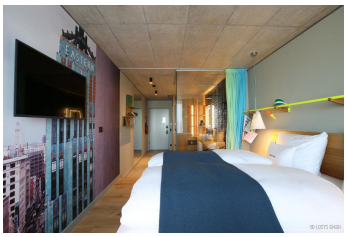

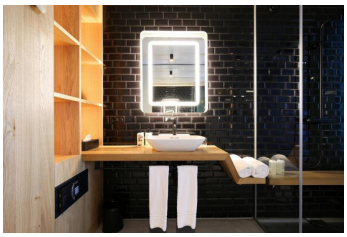

© Bilder Urheberrechtlich geschützt

25hours Hotel Langstrasse

Langstrasse 150, 8004 Zürich

Gebäudeart	Hotelbauten
Fertigstellung	2017
Bauart	Neubau
Ausgeführte Arbeiten	HLKKSE-Ingenieur
Öffentlicher Bauherr	Schweizerische Bundesbahnen SBB AG, Bern
Bauherrenvertretung	EPB Schweiz AG, Zürich
Architekt	E2A Eckert Architekten AG, Zürich
Totalunternehmer	Eiffage Suisse AG, Kloten