Hans Eisenring AG
Ostringstrasse 17
4702 Oensingen
eisenring-kuechenbau.ch

Tel 062 388 17 20
E-Mail info@eisenring-kuechenbau.ch

© Bilder Urheberrechtlich geschützt

Hamilton View

Hamilton Promenade, 8152 Glattpark-Opfikon

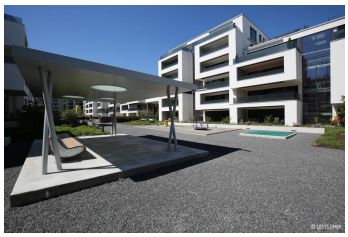

Gebäudeart	Wohnbauten
Fertigstellung	2017
Bauart	Neubau
Ausgeführte Arbeiten	Küchenarbeiten
Privater Bauherr	Früh Immobilien AG, Wallisellen
Privater Bauherr	Schmid W. AG Bau- und Generalunternehmung, Glattbrugg
Architekt	René Schmid Architekten, Zürich

Projektbeschreibung
Hier an der Hamilton-Promenade in Opfikon entsteht eine neue Wohnüberbauung. Diese besticht durch eine einmalige Architektru sowie durch kleine Feinheiten, welche sicher einen neuen Standard definieren werden. Die Hamilton View präsentiert sich als lebhafte, spannende Wohnüberbauung an schönster Lage im Glattpark. Insgesamt entstehen 200 attraktive Wohnungen mit grosszügigen Loggien. Zusätzlich sind eine Spitex-Zentrale, ein Kinderhort, Gemeinschaftsräume und Mobility-Parkplätze geplant. Bezug ab Frühling 2016.