Alurex Kindt AG
Südstrasse 16
3250 Lyss
www.alurexkindt.ch

Tel 032 387 72 81
Fax 032 387 72 82
E-Mail info@alurexkindt.ch

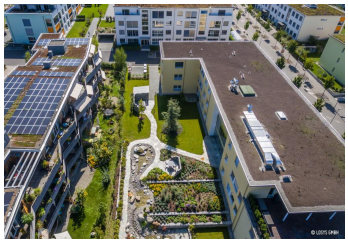

© Bilder Urheberrechtlich geschützt

60Plus - Der aktive Wohnverein im Oberfeld

Oberfeld, 3072 Ostermundigen

Gebäudeart	Wohnbauten
Fertigstellung	2018
Bauart	Neubau
Ausgeführte Arbeiten	Fensterbänke
Privater Bauherr	Vorsorgestiftung VSAO, Bern, Bern
Architekt	Architekturbüro Rudolf Remund AG, Bern
Generalunternehmung	Baupartner AG, Lyss

Projektbeschreibung
In Ostermundigen entstanden neue Wohnungen für Menschen ab 60 Jahren.