dr. heinekamp
Labor- und Institutsplanung GmbH

dr. heinekamp Labor- & Institutsplanung GmbH
Schützenmattstrasse 27
4051 Basel
www.heinekamp.com

Tel 061 260 00 30
Fax 061 260 00 35
E-Mail laborplanung@heinekamp.ch

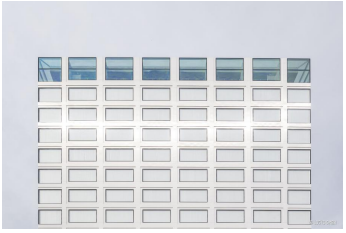

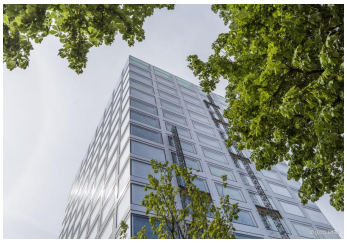

© Bilder Urheberrechtlich geschützt

Neubau Biozentrum der Universität Basel

Spitalstrasse 41, 4056 Basel

Gebäudeart	Öffentliche Bauten
Fertigstellung	2018
Bauart	Neubau
Ausgeführte Arbeiten	Laborplaner
Öffentlicher Bauherr	Kantonale Verwaltung Baudepartement, Basel
Privater Bauherr	Universität Basel, Basel
Bauherrenvertretung	Bau- und Verkehrsdepartement des Kantons Basel-Stadt, Basel
Bauherrenvertretung	Hochbauamt Kanton Basel-Stadt, Basel
Architekt	ilg santer architekten, Zürich
Bauleitung	b+p baurealisation ag, Zürich

Projektbeschreibung
An der Spitalstrasse in Basel entsteht das neue Biozentrum der Universität Basel. Eröffnung im September 2018.