Breitenstein AG
Chamerstrasse 104
6300 Zug
www.breitenstein.ch

Tel 041 748 02 00
E-Mail info@breitenstein.ch

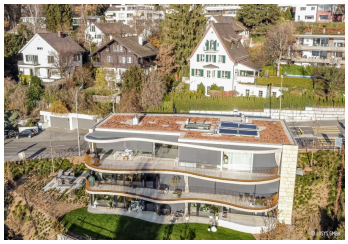

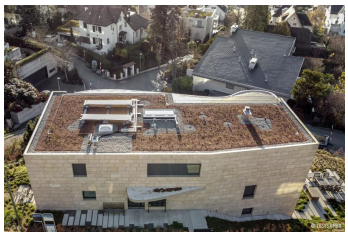

© Bilder Urheberrechtlich geschützt

Neubau Mehrfamilienhaus

Schiedhaldenstrasse 22, 8700 Küsnacht

Gebäudeart	Wohnbauten
Fertigstellung	2020
Bauart	Neubau
Ausgeführte Arbeiten	Natursteinarbeiten
Bauleitung	Laterza Graf Baupartner GmbH, Zürich

Projektbeschreibung
Neubau eines Mehrfamilienhauses in Küsnacht.