DRAWAG AG
Industriestrasse 28
8108 Dällikon
www.drawag.ch

Tel 043 488 80 80
Fax 043 488 80 81
E-Mail info@drawag.ch

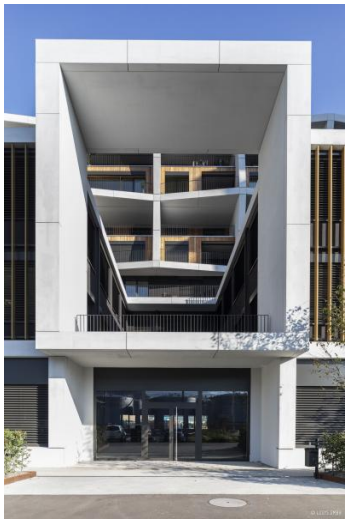

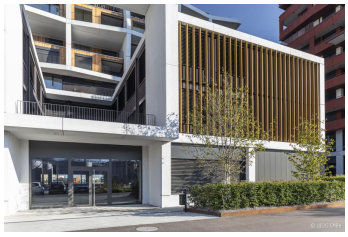

© Bilder Urheberrechtlich geschützt

Suurstoffi Ost Wohn- und Bürogebäude

Suurstoffi 16, 18, 20, 6343 Rotkreuz Risch

Gebäudeart	Wohn- und Gewerbebauten
Fertigstellung	2017
Bauart	Neubau
Ausgeführte Arbeiten	Briefkastenanlagen
Privater Bauherr	Zug Estates AG, Zug
Architekt	Bob Gysin + Partner AG Architekten, Zürich

Projektbeschreibung

An der Suurstoffi in Rotkreuz entstehen drei gemischt genutzte Geäbude. Es entstehen insgesamt 180 attraktive Wohnungen und 7000 Quadratmeter Büroflächen.