SCHERLER AG
Rosenweg 8
6340 Baar
www.scherler.swiss

Tel 041 766 31 31
E-Mail baar@scherler.swiss

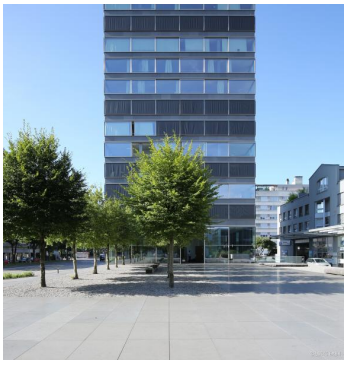

© Bilder Urheberrechtlich geschützt

Wohnhochhaus B125

Baarerstrasse 125, 6300 Zug

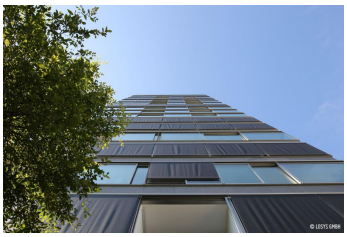

Gebäudeart	Wohn- und Gewerbebauten
Fertigstellung	2014
Bauart	Neubau
Ausgeführte Arbeiten	Elektroingenieur
Architekt	Brühwiler, Zug
Architekt	Hürlimann, Zug
Bauleitung	Widmer Partner Baurealisation AG, Zug

Projektbeschreibung
Hier an der Baarerstrasse in Zug entstehen 39 neue Wohnungen, sowie exklusive Büroräume auf 1460 Quadratmeter. Bezug ab Januar 2014.