Greuter AG
Langmattstrasse 8
8182 Hochfelden
www.greuterag.ch

Tel 058 226 81 00
Fax 058 226 81 12
E-Mail info@greuterag.ch

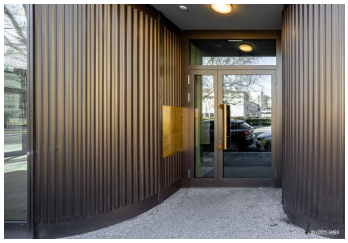

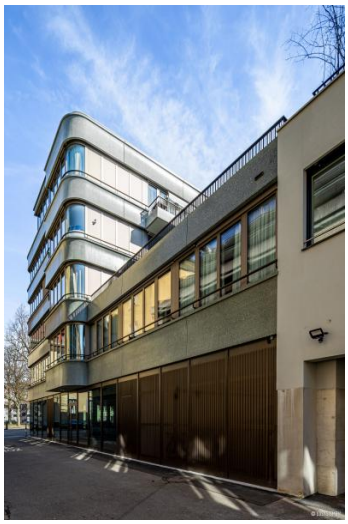

© Bilder Urheberrechtlich geschützt

WALO Haus

Limmatstrasse 73, 8005 Zürich

Gebäudeart	Wohn- und Gewerbebauten
Fertigstellung	2019
Bauart	Neubau
Ausgeführte Arbeiten	Rühlwand
Privater Bauherr	Walo Bertschinger AG, Dietikon
Architekt	DUPLEX Architekten GmbH, Zürich

Projektbeschreibung
Im Zürcher Kreis 5 an der Limmatstrasse 73 entstanden 27 Wohnungen und 2 Gewerbeflächen.